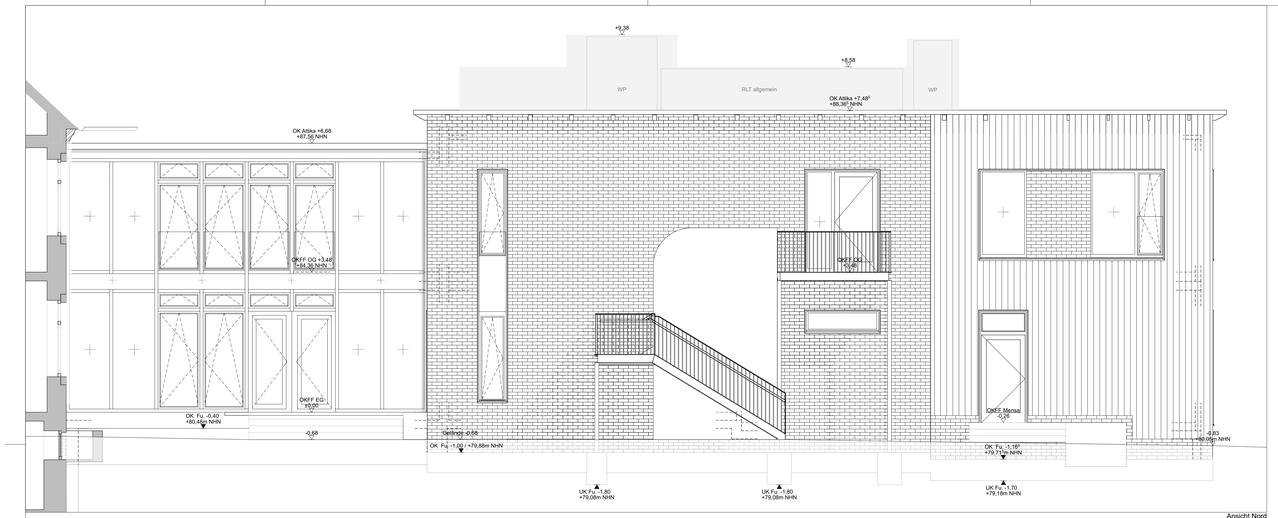

Ansicht Nord

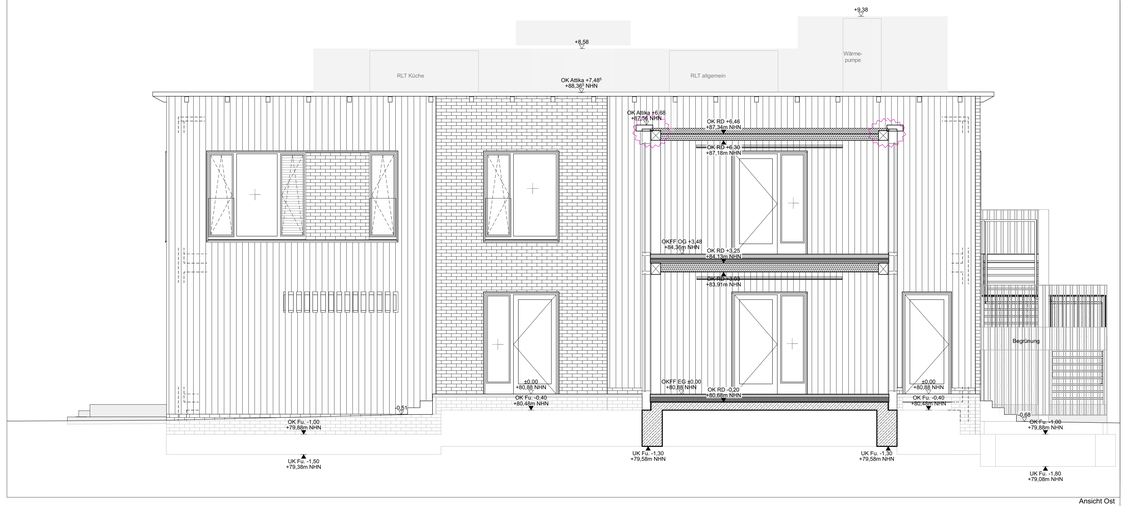

Ansicht Ost

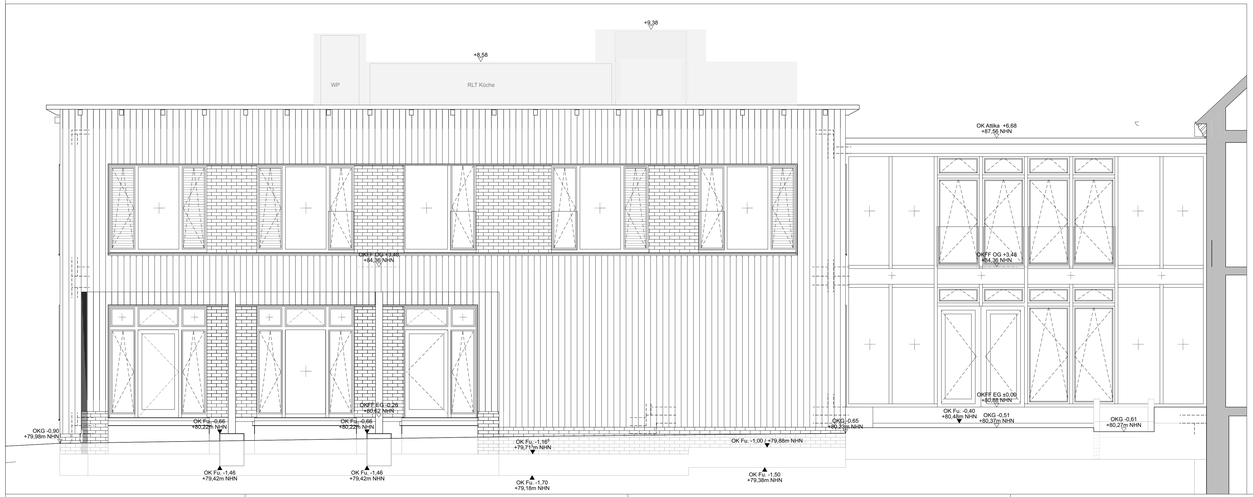

Ansicht Süd

Ansicht West

Alle Maße sind am Bau zu prüfen. Maßunstimmigkeiten sind sofort mit dem Architekten / der Bauleitung zu klären. Einbaumaße sind an der Baustelle zu nehmen.
Bei der Bauausführung sind die Planungen der Fachingenieure sowie die Angaben der Sonderfachleute zu beachten
Firmendetails und -ausführungszeichnungen gelten nur mit Genehmigungsvermerk des Architekten.
Auf VOB/B § 3, Ziffer 1-6 und §4, Ziffer 2 und 3, DIN 1961 wird hingewiesen.

± 0,00 = 80,88m NHN
= OK FFB EG

Datum	Nr	Gez	Änderungen

Verteiler / Planausgang / Datum	Stadt	Bauer	Bauleitung	Brandschutz	HLS	ELT	Kanzler	Kämmer	Küster	Schulleitung	Technik	Schulträger	Schulamt	Schulamt N.R.

Verteiler / Planausgang / Datum	Stadt	Bauer	Bauleitung	Brandschutz	Kämmer	Schulleitung	Technik	Schulträger

Bauvorhaben:
Lambertischule - OGS-Neubau und Anschluss an das Bestandsgebäude

Kalthagen 10
48653 Coesfeld

Auftraggeber:
Stadt Coesfeld
Markt 8
48653 Coesfeld

WP / WoltersPartner
Architekten GmbH
Danger Straße 15 - D 48653 Coesfeld
Telefon 02541 9408-0 - Fax 9408-100
architekten@wolterspartner.de

Plan-Nr. **A-10**

Ansichten

VORABZUG

Maßstab	1:50
Datum	26.08.2026
Gez.	AR
Größe	A1 840x594 mm